

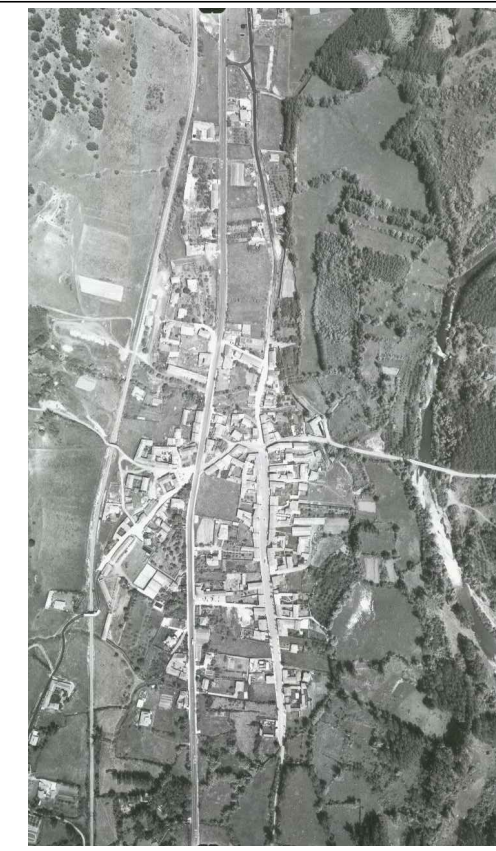

FONTANOS DE TORIO



GARRAFE DE TORIO



RIOSEQUINO DE TORIO



MATUECA DE TORIO



MANZANEDA DE TORIO



VALDERILLA DE TORIO

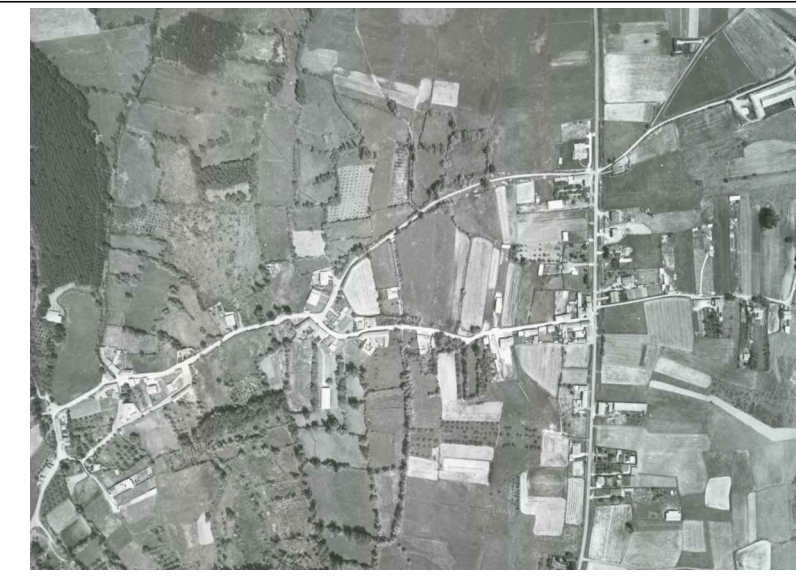

VILLVERDE DE ARRIBA



PEDRUN DE TORIO



PALACIO Y
ABADENGO DE TORIO



VILLVERDE DE ABAJO



RUIFORCO DE TORIO



FLECHA DE TORIO



PALAZUELO DE TORIO



SAN FELIZ DE TORIO

TOTAL SUELO URBANO EN TERMINO MUNICIPAL	3.109.830
TOTAL SUELO URBANIZABLE TERMINO MUNICIPAL	1.235.852
SUELO RUSTICO:	
SUELO RUSTICO COMUN	23.806.748
SUELO RUSTICO CON PROTECCION AGROPECUARIA	21.563.639
SUELO RUSTICO CON PROTECCION DE INFRAESTRUCTURAS	1.737.698
SUELO RUSTICO CON PROTECCION CULTURAL/ARQUEOLOGICA	757.433
SUELO RUSTICO CON PROTECCION NATURAL NATURAL/FORESTAL O PAISAJISTICA	14.795.193
SUELO RUSTICO CON PROTECCION NATURAL NATURAL/VIAS PECUARIAS	699.495
SUELO RUSTICO CON PROTECCION NATURAL/CAUCES FLUVIALES	24.382.022
SUELO RUSTICO PROTECCION NATURAL/MONTES DE UTILIDAD PUBLICA	32.508.026
SUELO RUSTICO ASENTAMIENTO IRREGULAR	565.478
SUPERFICIE DEL TERMINO MUNICIPAL	125.161.414

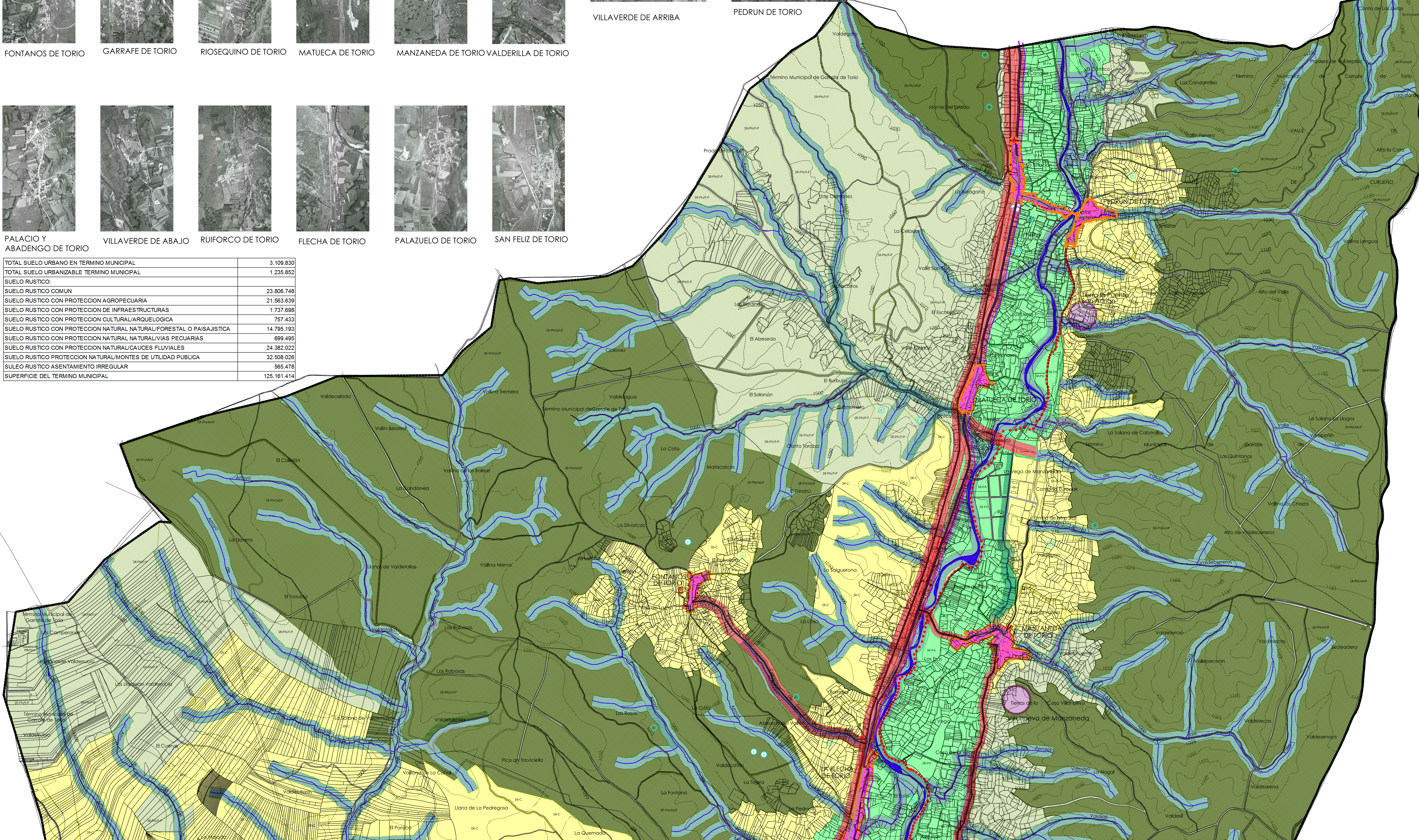

DETERMINACIONES DE ORDENACION GENERAL

SUELO URBANO Y URBANIZABLE

SRUC: SUELO URBANO
SUU: SUELO URBANIZABLE

SUELO RUSTICO

SRCA: SUELO RUSTICO CON PROTECCION CULTURAL/ARQUEOLOGICA
SRCP: SUELO RUSTICO CON PROTECCION NATURAL NATURAL/FORESTAL O PAISAJISTICA
SRCS: SUELO RUSTICO CON PROTECCION NATURAL NATURAL/VIAS PECUARIAS
SRCE: SUELO RUSTICO CON PROTECCION NATURAL/CAUCES FLUVIALES
SRCT: SUELO RUSTICO CON PROTECCION NATURAL/MONTES DE UTILIDAD PUBLICA
SRI: SUELO RUSTICO ASENTAMIENTO IRREGULAR

INFRAESTRUCTURAS SUPRAMUNICIPALES

IR1: OBRAS DE INFRAESTRUCTURAS SUPRAMUNICIPALES
IR2: OBRAS DE INFRAESTRUCTURAS SUPRAMUNICIPALES

SUELO URBANO Y URBANIZABLE CON ORDENACION DETALLADA

SRUC1: SUELO URBANO
SRUC2: SUELO URBANO
SUU1: SUELO URBANIZABLE
SUU2: SUELO URBANIZABLE

SUELO RUSTICO

SRCA1: SUELO RUSTICO CON PROTECCION CULTURAL/ARQUEOLOGICA
SRCA2: SUELO RUSTICO CON PROTECCION CULTURAL/ARQUEOLOGICA
SRCP1: SUELO RUSTICO CON PROTECCION NATURAL NATURAL/FORESTAL O PAISAJISTICA
SRCP2: SUELO RUSTICO CON PROTECCION NATURAL NATURAL/FORESTAL O PAISAJISTICA
SRCS1: SUELO RUSTICO CON PROTECCION NATURAL NATURAL/VIAS PECUARIAS
SRCS2: SUELO RUSTICO CON PROTECCION NATURAL NATURAL/VIAS PECUARIAS
SRCE1: SUELO RUSTICO CON PROTECCION NATURAL/CAUCES FLUVIALES
SRCE2: SUELO RUSTICO CON PROTECCION NATURAL/CAUCES FLUVIALES
SRCT1: SUELO RUSTICO CON PROTECCION NATURAL/MONTES DE UTILIDAD PUBLICA
SRCT2: SUELO RUSTICO CON PROTECCION NATURAL/MONTES DE UTILIDAD PUBLICA
SRI1: SUELO RUSTICO ASENTAMIENTO IRREGULAR
SRI2: SUELO RUSTICO ASENTAMIENTO IRREGULAR

PLANOS DE DESARROLLO

PA: PLAN DE ORDENACION DEL TERRITORIO
PUE: PLAN DE ORDENACION URBANA
PUE1: PLAN DE ORDENACION URBANA
PUE2: PLAN DE ORDENACION URBANA
PUE3: PLAN DE ORDENACION URBANA

DETERMINACIONES PARA LA ORDENACION DETALLADA

CA1: CALZADA
CA2: CALZADA
CA3: CALZADA
CA4: CALZADA

PLANO N° 1-A

ESCALA 1:10.000

ESTRUCTURA MUNICIPAL

CLASIFICACION DEL SUELO

TERMINO MUNICIPAL

NORMAS URBANISTICAS MUNICIPALES

GARRAFE DEL TORIO

APROBACION DEFINITIVA

FECHA ULTIMA ACTUALIZACION: JUNIO 2014 SUSCRIBIR A FECHA: OCTUBRE 2010

ALVARO ERIQUERO GONZALEZ, ARQUITECTO JOSE ESTEBAN TORREGLIABADA, ARQUITECTO

JUNTA DE CASTILLA Y LEON **DIPUTACION DE LEON**

CONSEJERIA DE MEDIO AMBIENTE Y ORDENACION DEL TERRITORIO

TRAMITACION DEL DOCUMENTO	APROBACION FINAL	APROBACION PROVISIONAL	APROBACION DEFINITIVA
---------------------------	------------------	------------------------	-----------------------

MODIFICACIONES PARTICULARES

Disposición: La entidad (o, si no se declara, el Ayuntamiento) de Garrafe del Torio ha sido declarada procedente por el 07/2014 y incorporada a los ordenamientos municipales por el C.T.M.U. y U de 27/09/2014, en sus modificaciones de 23/10/2014. Dijo: El Secretario. Fdo: Valentin Tamado Moreno.