

**DETERMINACIONES DE ORDENACION GENERAL**

**SUELO URBANO Y URBANIZABLE**

**SUELO RUSTICO**

**INFRAESTRUCTURAS SUPRAMUNICIPALES**

**DETERMINACIONES PARA LA ORDENACION DETALLADA**

**DETERMINACIONES PARA LA ORDENACION DETALLADA**

**SOLUCIONES URBANISTICAS**

**SERVICIOS URBANOS**

**ENERGIA ELECTRICA Y ALAMBROADO**

**SANITAMIENTO Y DEPURACION**

**RECOMENDACIONES**

**USOS DEL SUELO**

**ORDENACION GENERAL**

PLANO Nº 1-B  
**ESTRUCTURA MUNICIPAL**  
 CLASIFICACION DEL SUELO  
 TERMINO MUNICIPAL  
 NORMAS URBANISTICAS MUNICIPALES  
**GARRAFE DEL TORIO**  
 APROBACIÓN DEFINITIVA

FECHA ÚLTIMA ACTUALIZACIÓN: JUNIO 2014      SUSTITUYE A FECHA: OCTUBRE 2013

EL EQUIPO REDACTOR: ALVARO EQUEIRO GONZALEZ, ARQUITECTO      JOSE ESTEBAN TORREJUBIADA, ARQUITECTO

JUNTA DE CASTILLA Y LEÓN      DIPUTACION DE LEÓN  
 CONSEJERIA DE MEDIO AMBIENTE Y ORDENACION DEL TERRITORIO

TRAMITACION DEL DOCUMENTO: APROBACION INICIAL      APROBACION PROVISIONAL      APROBACION DEFINITIVA

MODIFICACIONES PUNTUALES

Disposición: La autoridad de la Secretaría para hacer constar que las Normas Urbanísticas del Ayuntamiento de Torio han sido aprobadas provisionalmente por el 07-2014 y incorporadas las modificaciones de acuerdo con la Ley 1/2014 de 20 de mayo, en su texto reimpreso de 23-10-2014. Dijo: El Secretario.      Fdo: Valentin Tamayo Moreno

TOTAL SUELO URBANO EN TERMINO MUNICIPAL	3.109.830
TOTAL SUELO URBANIZABLE TERMINO MUNICIPAL	1.235.852
<b>SUELO RUSTICO:</b>	
SUELO RUSTICO COMUN	23.806.748
SUELO RUSTICO CON PROTECCION AGROPECUARIA	21.563.639
SUELO RUSTICO CON PROTECCION DE INFRAESTRUCTURAS	1.737.698
SUELO RUSTICO CON PROTECCION CULTURAL/ARQUEOLOGICA	757.433
SUELO RUSTICO CON PROTECCION NATURAL/NATURAL/FORESTAL O PAISAJISTICA	14.795.193
SUELO RUSTICO CON PROTECCION NATURAL NATURAL/VIAS PECUARIAS	699.495
SUELO RUSTICO CON PROTECCION NATURAL/CAUCES FLUVIALES	24.382.022
SUELO RUSTICO PROTECCION NATURAL/MONTES DE UTILIDAD PUBLICA	32.508.026
SUELO RUSTICO ASENTAMIENTO IRREGULAR	565.478
<b>SUPERFICIE DEL TERMINO MUNICIPAL</b>	<b>125.161.414</b>

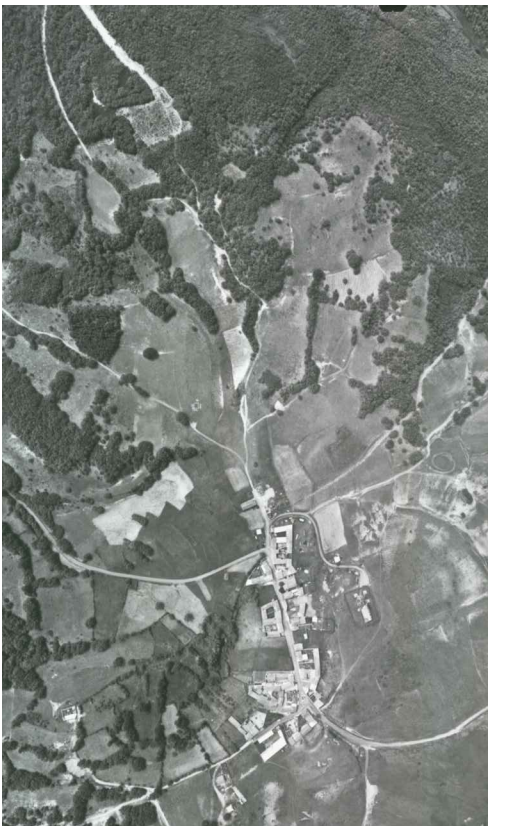

FONTANOS DE TORIO

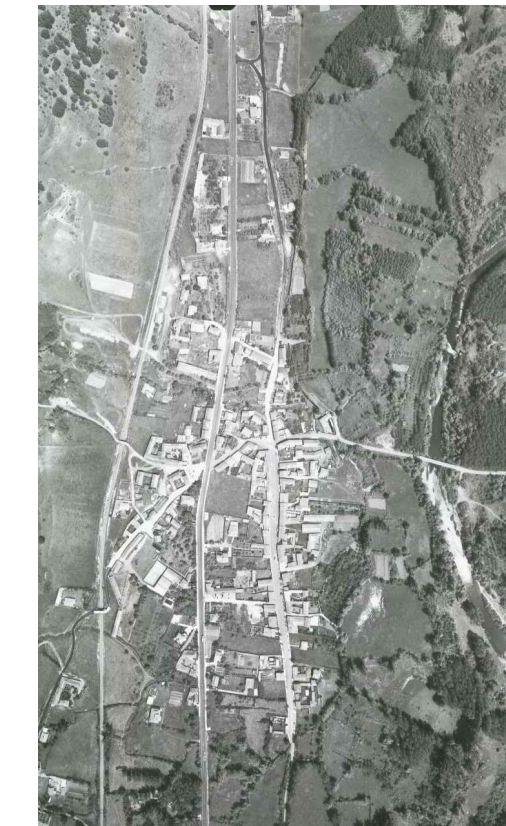

GARRAFE DE TORIO



RIOSEQUINO DE TORIO



MATUECA DE TORIO



MANZANEDA DE TORIO VALDERILLA DE TORIO

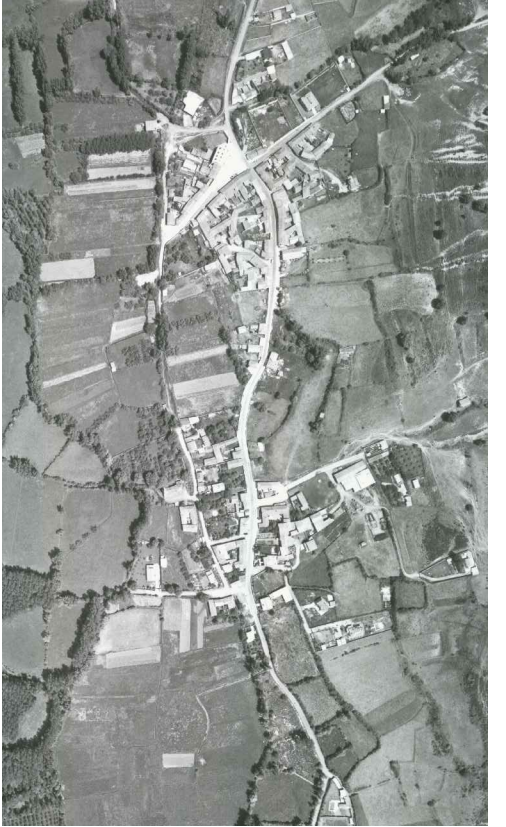

PALACIO Y ABADENGO DE TORIO



VILLAVERDE DE ABAJO



RUIFORCO DE TORIO



FLECHA DE TORIO



PALAZUELO DE TORIO



SAN FELIZ DE TORIO

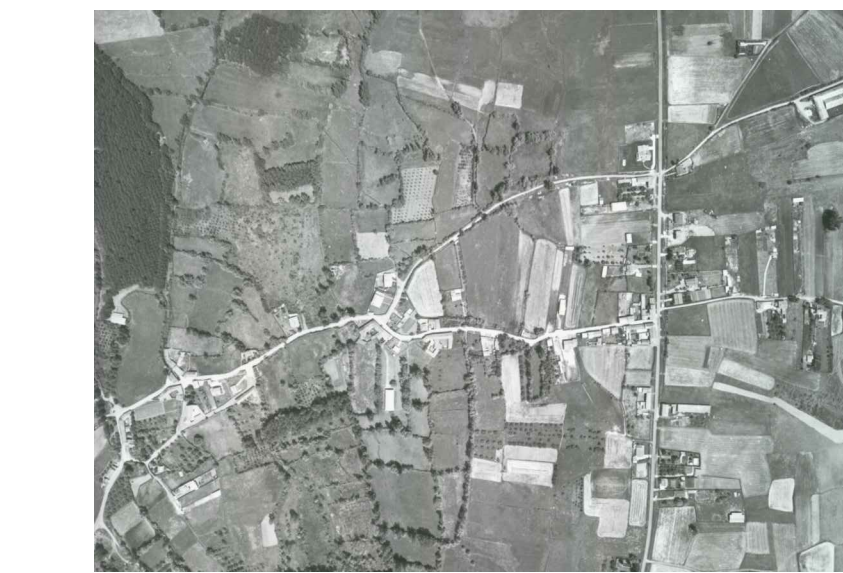

VILLAVERDE DE ARRIBA



PEDRUN DE TORIO